

Infoblad 5.1

BEHEERTEAM

Op dit infoblad vind je informatie over de volgende onderwerpen:

- [Het beheerteam](#)
- [Taakverdeling](#)
- [Plaats in de organisatie](#)
- [Functioneringsgesprekken](#)
- [De modelorganisatie](#)
- [Lidmaatschap Scouting Nederland](#)

Het beheer van een Scoutingkampeerterrin brengt een groot aantal werkzaamheden met zich mee. Deze taken zijn zo divers en, afhankelijk van de grootte van het terrein, zo uitgebreid dat ze voor één persoon, op vrijwillige basis, niet uit te voeren zijn.

Het beheerteam

Om het terreinbeheer voor vrijwilligers aantrekkelijk te laten blijven en de werkzaamheden overdraagbaar te houden, is het aan te raden voor het beheer een team samen te stellen. Daarbij hebben de verschillende teamleden ieder hun eigen verantwoordelijkheid en deskundigheid. Samen zorgen ze voor een stuk continuïteit.

Taakverdeling

De taken waarmee een beheerteam te maken krijgt, zijn globaal in de volgende onderwerpen te verdelen:

- administratie & reserveringen
- financiën
- terreinbeheer
- materiaalbeheer
- programma
- gastheerschap
- promotie

Afhankelijk van de grootte van het terrein, de openstelling, het aantal overnachtingen en de mogelijkheden van de vrijwilligers kun je taken samenvoegen en door een zelfde persoon laten uitvoeren.

Het beheerteam van het Scoutingkampeerterrin verdeelt de taken. Een commissie of netwerk van vrijwilligers (zoals de kampeerstaf) kan de teamleden ondersteunen en helpen bij het uitvoeren van de taken. Een lid van het beheerteam stuurt in dit geval de commissie of het netwerk aan. De organisatie kan per functie en per terrein verschillen. Het is belangrijk dat de verschillende vrijwilligers weten wie het aanspreekpunt is en dat een zekere vorm van overleg, afstemming en aansturing plaatsvindt.

Plaats in de organisatie

Een beheerteam staat onder voorzitterschap van de beheerder. De beheerder wordt aangestuurd door en is verantwoording verschuldigd aan het terreinbestuur (infoblad 5.2). De beheerder draagt de leden van het beheerteam ter benoeming voor aan het terreinbestuur.

Functioneringsgesprekken

Van de verschillende functies in het beheerteam bestaan functieprofielen (infoblad 5.4). Hiermee kun je de medewerkers duidelijk maken wat je van ze verwacht. Je kunt hiermee de medewerker ook aanspreken op zijn of haar functioneren. Op deze manier maak je

verantwoordelijkheden en bevoegdheden duidelijk. Het functioneren evalueer je door jaarlijkse functioneringsgesprekken (infoblad 5.10). Hierbij is sprake van tweerichtingsverkeer en niet van een eenzijdige 'beoordeling'.

De modelorganisatie

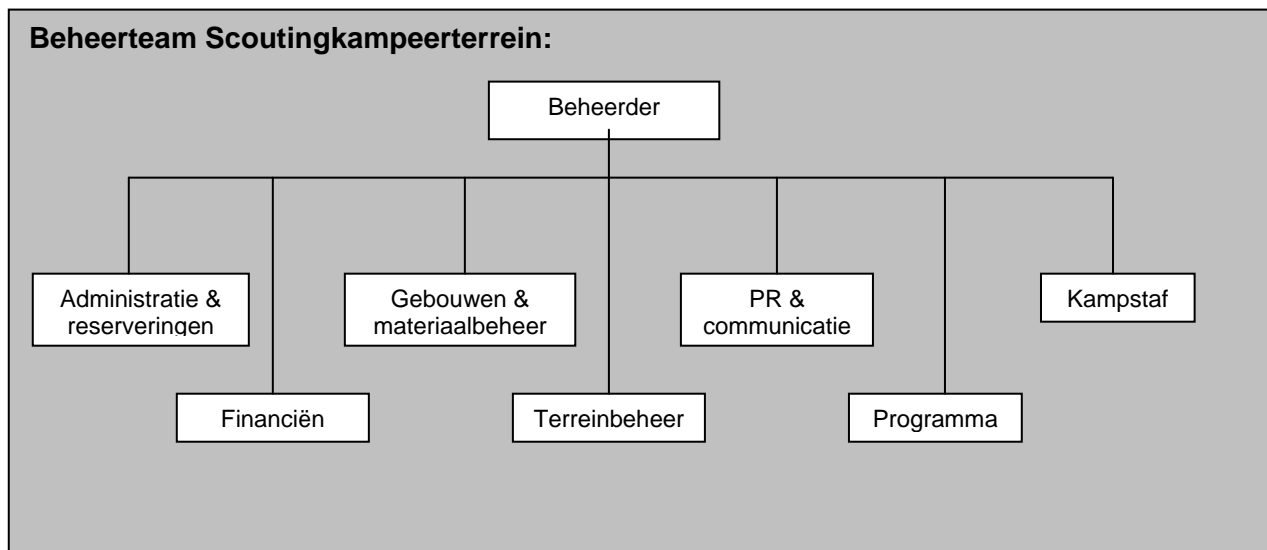

Lidmaatschap Scouting Nederland

Alle leden van het beheerteam worden bij Scouting Nederland ingeschreven. Als de teamleden al lid zijn van Scouting Nederland, registreer je, onder het reeds bekende lidnummer, alleen dat ze lid zijn van het team. Is een teamlid nog geen lid van Scouting Nederland, dan schrijf je hem of haar in als lid. Alle leden van Scouting Nederland betalen verenigingscontributie. Is iemand actief op meerdere niveaus binnen de vereniging, bijvoorbeeld bij een groep en op landelijk niveau, dan betaalt het niveau dat het dichtst bij de jeugdleden ligt de contributie.

Registratie vindt plaats in het ledenadministratieprogramma Akela via internet.

Leden van Scouting Nederland ontvangen Scouts info, vallen onder de secundaire verzekeringen van Scouting Nederland, kunnen kamperen op de Scouting Labelterreinen en deelnemen aan ledenactiviteiten. Landelijk vrijwilligers ontvangen daarnaast de nieuwsbrief Scouting Expresse.